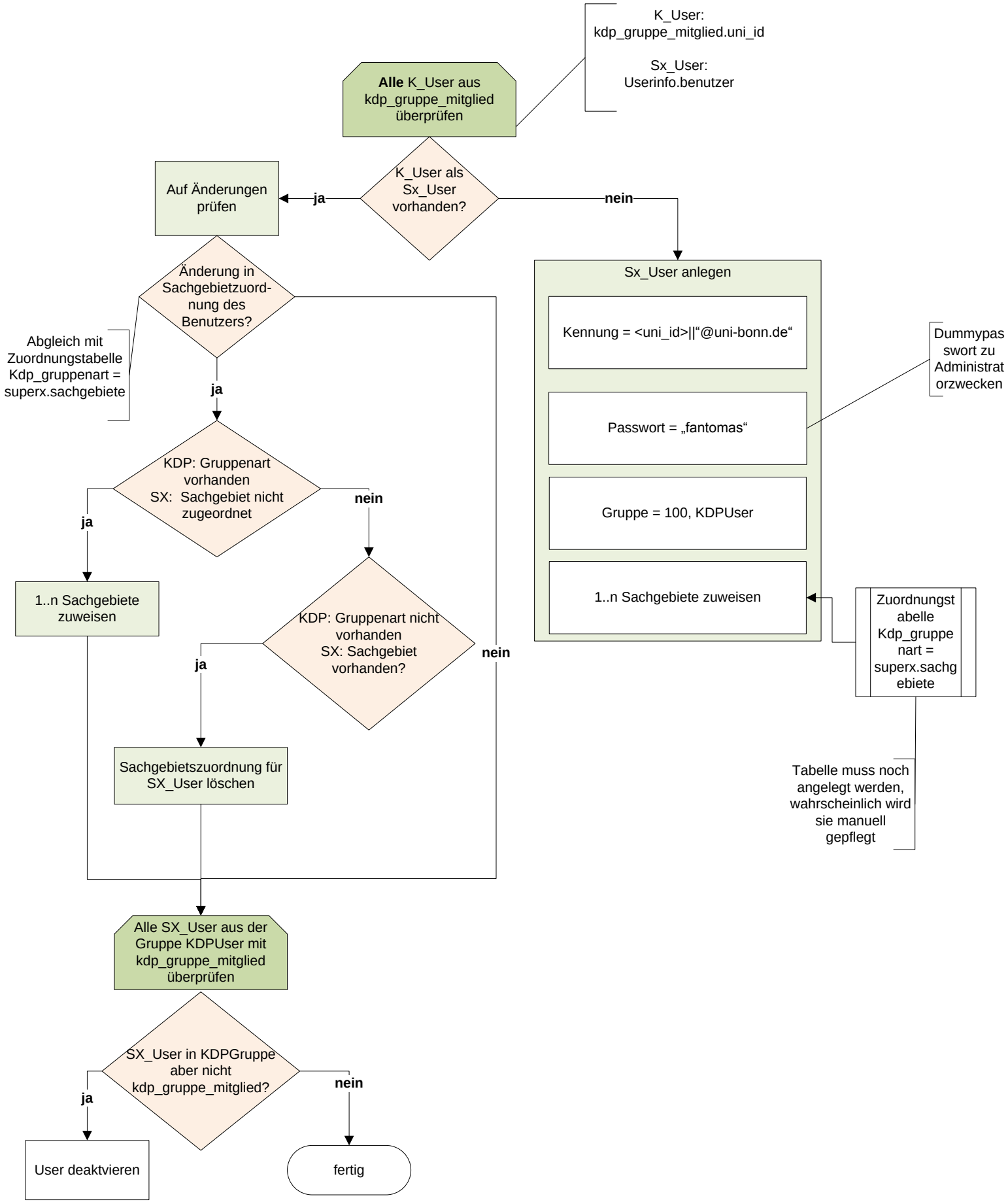
K_User:
kdp_gruppe_mitglied.uni_id
Sx_User:
Userinfo.benutzer
Alle K_User aus kdp_gruppe_mitglied überprüfen
K_User als Sx_User vorhanden?
ja
nein
Auf Änderungen prüfen
Änderung in Sachgebietzuord-nung des Benutzers?
Abgleich mit Zuordnungstabelle Kdp_gruppenart = superx.sachgebiete
ja
KDP: Gruppenart vorhanden SX: Sachgebiet nicht zugeordnet
ja
nein
1..n Sachgebiete zuweisen
KDP: Gruppenart nicht vorhanden SX: Sachgebiet vorhanden?
ja
nein
Sachgebietszuordnung für SX_User löschen
Sx_User anlegen
Kennung = <uni_id>||"@uni-bonn.de"
Passwort = „fantomas"
Gruppe = 100, KDPUser
1..n Sachgebiete zuweisen
Dummypas swort zu Administrat orzwecken
Zuordnungst abelle Kdp_gruppe nart = superx.sachg ebiete
Tabelle muss noch angelegt werden, wahrscheinlich wird sie manuell gepflegt
Alle SX_User aus der Gruppe KDPUser mit kdp_gruppe_mitglied überprüfen
SX_User in KDPGruppe aber nicht kdp_gruppe_mitglied?
ja
nein
User deaktvieren
fertig